



**Odbor stavebního řádu, územního plánování a památkové péče**

**VÁŠ DOPIS ZN.:**

**ZE DNE:** 11.02.2020  
**Č. J.:** 9946/2020/VaZu  
**SPIS. ZN.:** SÚP-113/2020  
**VYŘIZUJE / ÚTVAR:** Ing. Zuzana Válková / SÚP  
**TELEFON:** 556 879 689; 736 614 205  
**E-MAIL:** zuzana.valkova@koprivnice.cz  
**DATUM:** 06.03.2020

## **VEŘEJNÁ VYHLÁŠKA**

### **Opatření obecné povahy – stanovení přechodné úpravy provozu na pozemních komunikacích**

Městský úřad Kopřivnice, odbor stavebního řádu, územního plánování a památkové péče, příslušný podle § 124 odst. 6 a podle ust. § 77 odst. 1 písm. c) zákona č. 361/2000 Sb., o provozu na pozemních komunikacích, ve znění pozdějších předpisů (dále jen „zákon o silničním provozu“), na základě žádosti ze dne 11.02.2020, kterou podala **společnost METROSTAV a.s., IČ 00014915, Koželužská 2450/4, 180 00 Praha 8**, zastoupená na základě plné moci **společností SEKNE, spol. s r.o., IČ 62363701, Hamerská 304/12, 772 00 Olomouc** (dále jen „žadatel“), vyjádření Správy silnic Moravskoslezského kraje, p.o., střediska Nový Jičín, Suvorovova 525, Šenov u Nového Jičína, 741 11 Nový Jičín zn. II/210/3252/02/2020 ze dne 04.03.2020, vyjádření Policie ČR - Krajské ředitelství policie Moravskoslezského kraje, územní odbor Nový Jičín, dopravní inspektorát, Svatopluka Čecha 11, 741 11 Nový Jičín č.j. KRPT-32731-3/ČJ-2020-070406 ze dne 06.02.2020 a v souladu s § 77 odst. 5 zákona o silničním provozu

#### **stanoví přechodnou úpravu provozu**

**na silnici III/4806, III/4807, III/4863, III/4824, III/4825, obslužné komunikaci C116, C117 a místní komunikaci ul. Boženy Němcové v k.ú. Příbor** z důvodu vyznačení objízdných tras v rámci úplné uzavírky silnice III/4806 v místě mostu ev. č. 48-034 a obslužné komunikace C116 při realizaci stavby „D48 Rybí – MÚK Rychaltice“ – montáž nosníků nového mostu, v termínu:

**13.03.2020 od 17:30 – 14.03.2020 do 17:30.**

Pro umístění dopravního značení na dotčených pozemních komunikacích se stanoví tyto podmínky:

1. Umístění dopravního značení bude provedeno dle přiloženého odsouhlaseného situačního výkresu – 1 list formátu A3.
2. Dopravní značení bude provedeno v reflexní úpravě dle normy ČSN 018020 a ČSN EN 12899-1, zákona o silničním provozu, vyhlášky č. 294/2015 Sb., kterou se provádějí pravidla provozu na pozemních komunikacích, ve znění pozdějších předpisů a umístěno dle Zásad pro

označování pracovních míst na pozemních komunikacích TP 66 č.j. 21/2015-120-TN/1 ze dne 12.03.2015.

3. Za dodržení podmínek tohoto stanovení a po ukončení akce za uvedení dopravního značení do původního stavu je za žadatele zodpovědný Ing. Miroslav Šenk, Metrostav a.s., Rybí 116, 742 65 Rybí, tel. 724 594 788.

### **O d ů v o d n ě n í :**

Městský úřad Kopřivnice, odbor stavebního řádu, územního plánování a památkové péče stanovil přechodnou úpravu provozu na dotčených pozemních komunikacích na základě žádosti společnosti METROSTAV a.s., IČ 00014915, Koželužská 2450/4, 180 00 Praha 8, zastoupené na základě plné moci společností SEKNE, spol. s r.o., IČ 62363701, Hamerská 304/12, 772 00 Olomouc, ze dne 11.02.2020, se souhlasem Správy silnic Moravskoslezského kraje, střediska Nový Jičín zn. II/210/3252/02/2020 ze dne 04.03.2020 a po písemném vyjádření Policie ČR - Krajské ředitelství policie Moravskoslezského kraje, územní odbor Nový Jičín, dopravní inspektorát, Svatopluka Čecha 11, 741 11 Nový Jičín č.j. KRPT-32731-3/ČJ-2020-070406 ze dne 06.02.2020.

Stanovením přechodné úpravy provozu bude žadateli umožněna úplná uzavírka silnice III/4806 v místě mostu ev. č. 48-034 a obslužné komunikace C116 při realizace stavby „D48 Rybí – MÚK Rychaltice“ – montáž nosníků nového mostu.

V souladu s ustanovením § 77 odst. 5 zákona o silničním provozu nedoručoval zdejší správní orgán návrh opatření obecné povahy a nevyzýval dotčené osoby k podávání připomínek nebo námitek. Do opatření obecné povahy – stanovení přechodné úpravy provozu a jeho odůvodnění (ust. § 173 odst. 1 zákona č. 500/2004 Sb., správní řád, ve znění pozdějších předpisů – dále jen „správní řád“) může každý nahlédnout u zdejšího správního orgánu, tj. na Městském úřadě Kopřivnice, odboru stavebního řádu, územního plánování a památkové péče, Štefánikova 1163, 5. NP, dveře č. 544. Nejlépe po předchozí telefonické domluvě.

### **P o u č e n í :**

Proti opatření obecné povahy nelze podat opravný prostředek [ust. § 173 odst. 2 správního řádu]. Toto opatření obecné povahy nabývá účinnosti pátým dnem po vyvěšení na úřední desce.

*„otisk úředního razítka“*

Ing. Markéta Kvitová, v.r.  
vedoucí odboru

### **Příloha:**

1x situační výkres včetně dopravního značení

### **Rozdělovník:**

1. SEKNE, spol. s r.o., IČ 62363701, Hamerská 304/12, 772 00 Olomouc
2. Krajské ředitelství policie Moravskoslezského kraje, územní odbor Nový Jičín, dopravní inspektorát, Svatopluka Čecha 11, 741 11 Nový Jičín (KRPT-32731-3/ČJ-2020-070406)
3. Správa silnic Moravskoslezského kraje, p.o., středisko Nový Jičín, Suvorovova 525, Šenov u Nového Jičína, 741 11 Nový Jičín



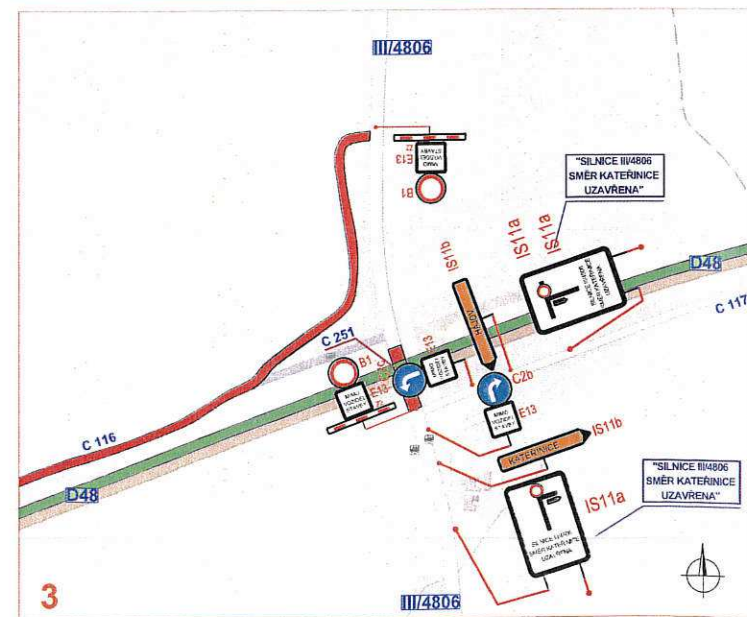
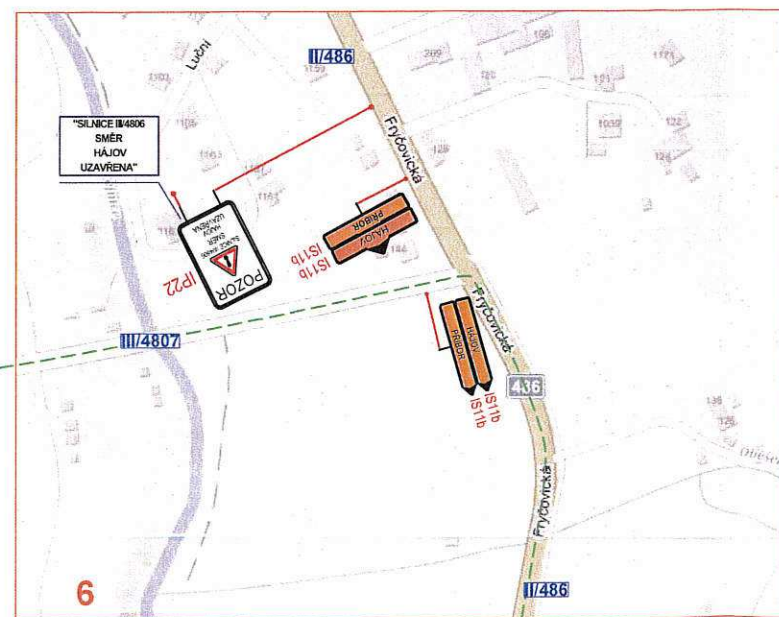
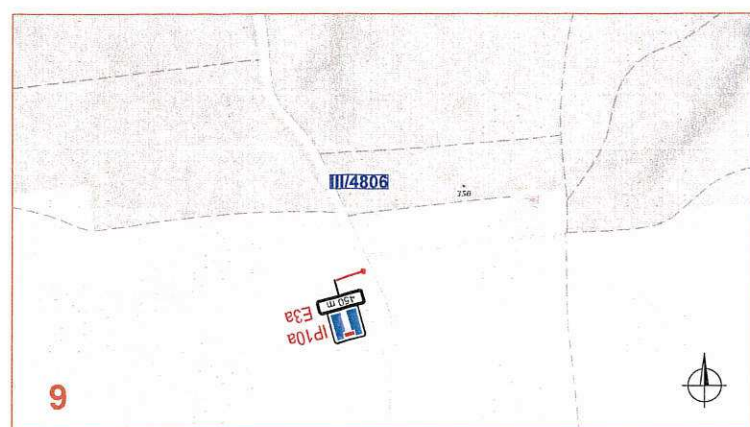
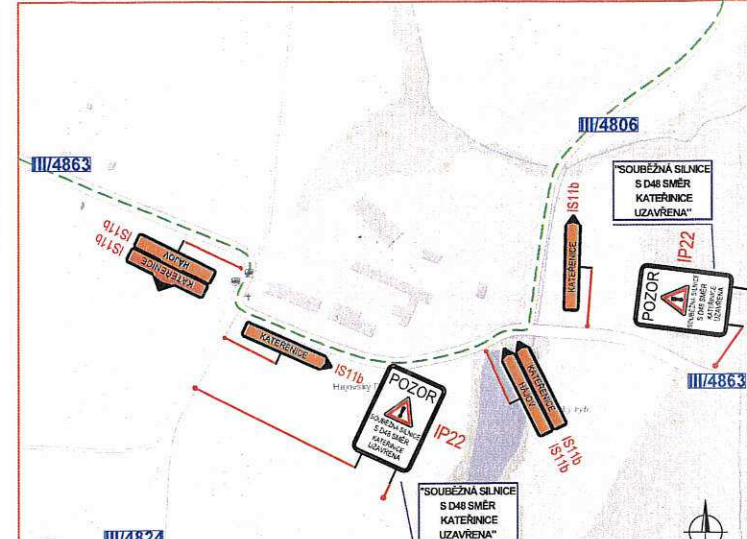
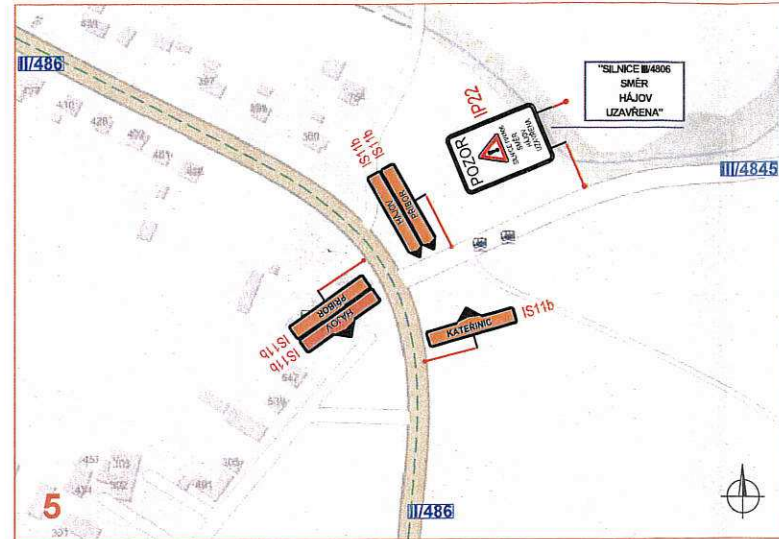
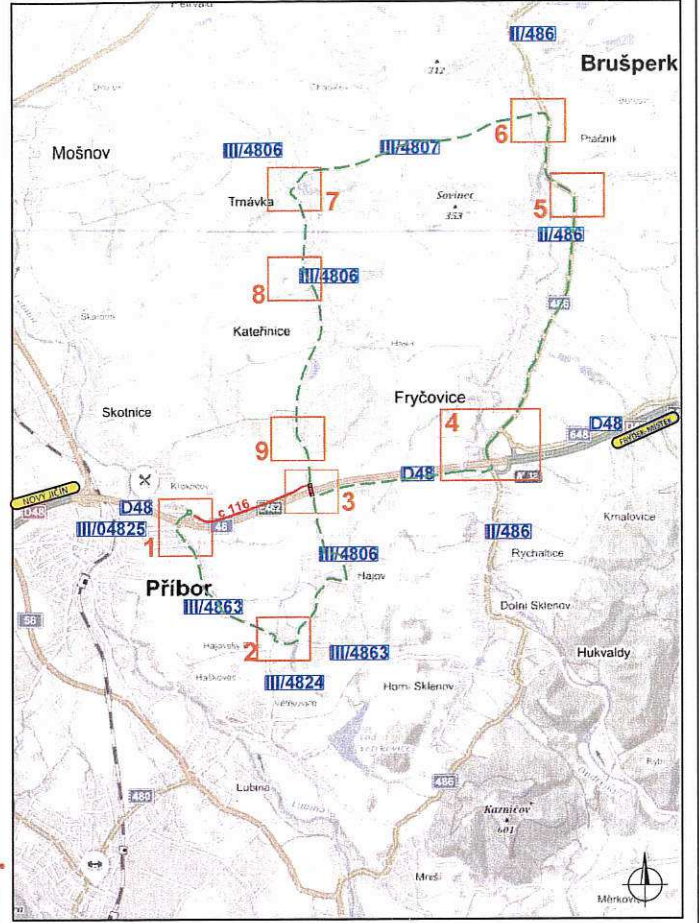
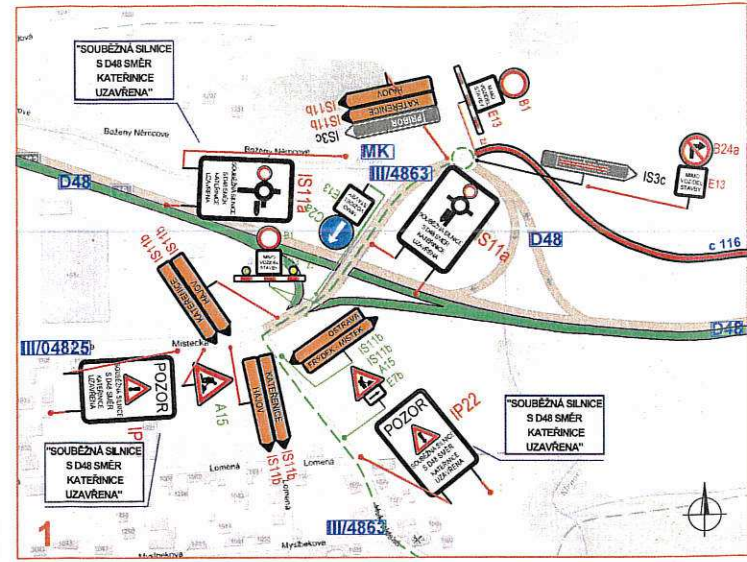
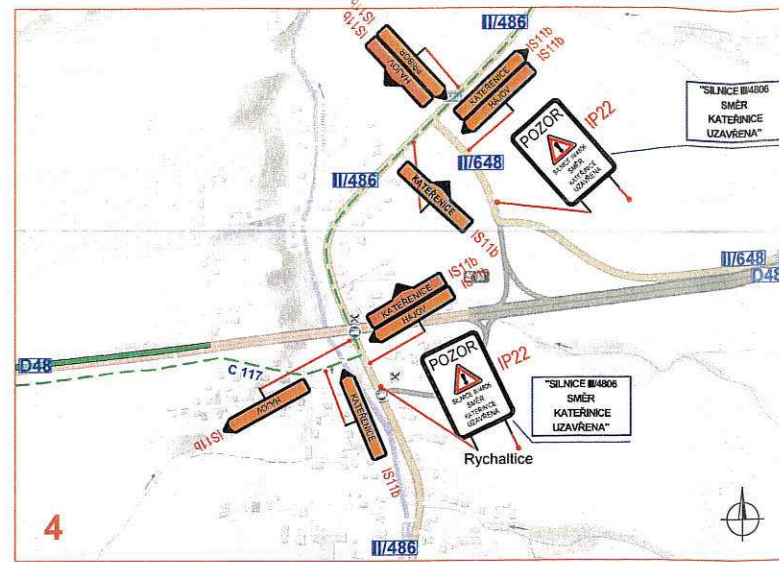
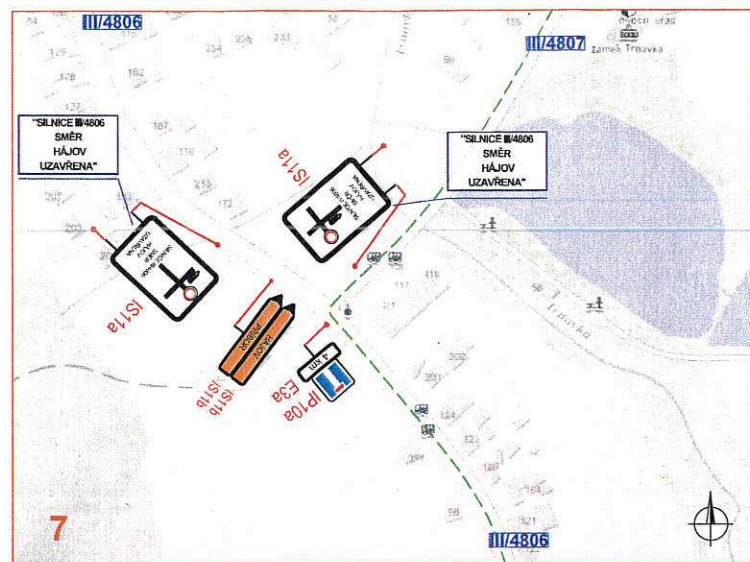

**Legenda:**

- - stávající pracovní místo (D48 RYBÍ - MŮK RYCHALTICE)
- - pracovní místo (úplná uzavírka silnice III/4806 a obslužné komunikace C 116)
- - - - objíždná trasa
- P2 - stávající přechodné svislé dopravní značení
- P2 - navržené dopravní značení
- P2 - stávající dopravní značení
- P2 - zrušené stávající dopravní značení

Souhlasíme s přechodnou úpravou provozu, uzavírkou a objíždnou trasou. V souladu s ustanovením § 36 odst. 3 zák. č. 500/2004 Sb. Správního řádu se vzdáváme práva vyjádřit se k podkladům rozhodnutí.

Dopravní značení, které bude v rozporu s přechodným dopravním značením bude dočasně zakryto. Přechodné dopravní značení (dále PDZ) na silnicích I. třídy bude provedeno v základní velikosti folii tř. 2 (příp. tř. 3) a na pozemních komunikacích nižších tříd bude PDZ provedeno v základní velikosti folii tř. 1. PDZ bude osazeno dle TP 66.

VYPRACOVAL	VAŠŮT	<b>NVB LINE</b>	
KONTROLOVAL	JANATA		
INVESTOR	REDITELSTVÍ SILNIC A DÁLNIC ČR	NVB LINE s.r.o. Cukrovar 716 768 21 Kvasice www.nvblne.cz vasut@nvblne.cz tel. 775 414 531	
ZHOTOVITEL	METROSTAV a.s.		
STAVBA	D48 RYBÍ - MŮK RYCHALTICE	DATUM	28. 1. 2020
VÝKRES	SITUACE DOPRAVNÍHO OMEZENÍ	NAŠE ZN.	ZK-20-0032

npor. Mgr. Bc. Jaromír Stecula  
07.02.2020 08:36:31  
Digitálně podepsal:  
npor. Mgr. Bc. Jaromír Stecula  
POLICIE ČESKÉ REPUBLIKY

**ODSOULI AŠENÁ PŘÍLOHA**  
ke stanovení místní nebo přechodné úpravy provozu  
na pozemních komunikacích  
Městským úřadem Kopřivnice,  
č.j.: 9946/dodo/Vak  
ze dne: 6.3.2020  
za správnost: *[Signature]*